



2024

TABAN PUAN VE BAŞARI SIRALAMALARI



#tercihinseningelecegin



Arel'de, başarı ve yeteneğinizle alabileceğiniz birçok burs ve indirim seçeneği mevcut. Bu imkanlarla ailemizin üyesi olmanın ayrıcalığını yaşayacak, geleceğinize huzur ve güvenle bakacaksınız.

BİR BAKIŞTA AREL



8 Fakülte

Meslek
Yüksekoku



3 Yerleşke

14 Binden
Fazla Öğrenci



Lisansüstü
Eğitim
Enstitüsü

İş Dünyası

- İş yerinde Uygulamalar
- Profesyonellerden Sektör Dersleri
- Arel Medya Grup
- 100'e yakın sektörel & markalı dersler
- 2500'den fazla sektörel iş birliği

Yabancı Diller
Yüksekoku

Sosyal Yaşam

- Spor Tesisleri
- 400.000 m² üzerinde açık yaşam alanları
- Kafeteryalar
- Açık havuzlu villa yurtlar



AREL FARKI

Okurken İş Hayatına Hazırlar

İstanbul Arel Üniversitesi, Arel Kariyer Merkezi; Artı Arel ve Arel Pro gibi kendine özgü yapıları ve uygulamalarıyla öğrenci ve mezunlarını iş hayatıyla öğrenirken tanıştırmaktadır...

Arel Kariyer Merkezi

Öğrencilerine ve mezunlarına kişisel ve profesyonel gelişimlerine katkıda bulunarak en uygun iş imkânları sağlamaktadır.

Artı Arel: Kuluçka ve Girişimcilik Merkezi

İş fikrine inanan, kendi işini kurmak isteyen tüm öğrencilere danışmanlık desteği vererek test etme imkanı verir.

ÖĞRENCİ KÖYÜ (ÖĞRENCİ YURTLARI)

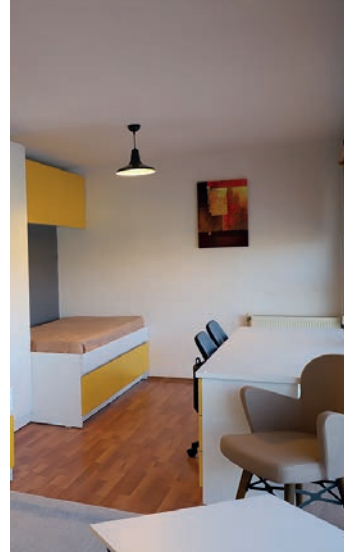

Yemek, Kafeterya ve Ulaşım Hizmetleri

Arel Öğrenci Köyü ve İstanbul Arel Üniversitesi Kemal Gözükara Yerleşkesinde yer alan kafeterya ve yemekhaneler, öğrencilerimizin sosyal alanlarından biri konumunda... Arel Öğrenci Köyü'nde sunulan yemek hizmeti, öğrencilerin yemekhane ve kafeterya opsiyonuna da sahip olmasını sağlıyor. Ayrıca, Arel Öğrenci Köyü'nde konaklayan öğrenciler, sunulan servis olanağıyla gerek Kemal Gözükara Yerleşkesine gerekse merkezi lokasyonlara ulaşımını konforlu bir şekilde sağlıyor.

Spor Merkezi

Kemal Gözükara Yerleşkesi spor merkezinde bulunan yarı olimpik yüzme havuzu, fitness salonu, aerobik salonu, kapalı basketbol sahası, kapalı voleybol sahası, masa tenisi alanları ve diğer tüm spor alanları, Arel Öğrenci Köyü'nde olan öğrencilerimizin kullanımına açıktır.

Sağlık Hizmetleri

Öğrenciler, karşılaştıkları bir sağlık sorununda, Arel Öğrenci Köyü'nde 7/24 hizmet veren sağlık merkezinden ve Kemal Gözükara Yerleşkesinde bulunan revirden faydalanma imkanına sahip oluyor.

ÇİFT ANADAL-YAN DAL



Çift Anadal

Lisans ve Önlisans programlarında, fakülte ve bölümler arasında protokol anlaşması olanlara çift anadal yapma hakkı tanınır. 3. yarıyıldan itibaren en geç 5. yarıyıl başına kadar, 2.75 genel not ortalaması sağlayan öğrencinin, bölüme başvuru süreci değerlendirilir ve başarılı olması durumunda 2. lisans mezunu sayılır.

Yan Dal

Üniversite fakülte ve bölümler arasında protokol olanlar yandal yapma hakkı tanınır. Öğrenci 3. yarıyıldan itibaren en geç 6. yarıyıl başına kadar, 2.50 genel not ortalaması sağlayan öğrenci bölüme başvuru yaparak değerlendirilir ve başarılı olması durumunda sertifika almaya hak kazanır.

ERASMUS+

Erasmus+ Programı, eğitim, gençlik ve spor alanlarında yeni ihtiyaçlara yönelik Avrupa 2020 Stratejisi hedeflerine uygun olarak farklı sektörler arasında işbirliğini teşvik eden daha etkili araçlar sunmayı amaçlamaktadır.

Öğrenci Hareketliliği

Öğrencilerin yurt dışında anlaşmalı olunan bir yükseköğretim kurumunda öğrenim hareketliliği ya da yurt dışında bölümüne uygun bir üniversite-kurum-kuruluş veya şirkette staj hareketliliği imkanı sunar.

Personel Hareketliliği

Üniversite bünyesinde çalışan tüm personelin yurt dışında bulunan üniversite-kurum-kuruluş veya şirkette alanına uygun şekilde eğitim alma veya ders verme hareketliliklerinden faydalanma imkanı sunar.



SOSYAL OLANAKLAR



SPOR MERKEZİ

Gençlik ve Spor Bakanlığı ile anlaşma yapan İstanbul Arel Üniversitesi, bakanlık tarafından belirtilen alanlarda son 4 yıl içerisinde başarılı olduğu belgelendirilen sporculara eğitim - öğretim süresi boyunca %100 burs olanağı sağlıyor.

Takım sporları

- Erkek Basketbol Takımı (Süper Lig)
- Kadın Basketbol Takımı (1. Lig)
- Kadın Voleybol Takımı (Süper Lig)
- Erkek Voleybol Takımı (2. Lig)
- 3x3 Kadın-Erkek Basketbol Takımı (Türkiye şampiyonası)
- Kadın Satranç Takımı (Türkiye Şampiyonası)
- Yelken Takımı (Türkiye Şampiyonası)
- Kadın Masa Tenisi Takımı (Süper lig)



YEMEKHANE- KAFETERYA

- Yerleşkelerimizde öğrenciler için yemekhane ve kafeterya bulunmaktadır.
- Yemekhane her gün taze ev yemekleri çıkmaktadır. 2-3 çeşit ana yemek, 1-2 yan yemek, çorba çeşitleri, salata, tatlı, meyve bulunmaktadır.

KÜTÜPHANE

Yerleşkelerimizde yer alan kütüphaneler, toplam 3.141 m² Alanda 850 okuyucu kapasitesi ile hizmet vermektedir.

Uluslararası kuruluşlarla iş birlikleri gerçekleştiren İstanbul Arel Üniversitesi Kütüphane ve Dokümantasyon Başkanlığı, sunduğu hizmetleri teknolojik altyapıyla destekleyerek mesafe tanımsızın eğitim ve yayıncılık alanlarına önemli katkılar sağlıyor. Ayrıca, akademik bilgiye hızlı ve doğru erişim, yayıncılık gibi konularda düzenlediği eğitim ve seminerlerle, bireylerin okuryazarlık becerilerinin gelişmesinde önemli rol oynuyor.

Kütüphanede sunulan olanaklar:

- 355.215 elektronik kitap
- 70.000'e yakın basılı kitap
- 75.226 elektronik dergi
- 3.165m² kapalı alan
- 47 veri tabanına üyelik



TIP FAKÜLTESİ



Bahçelievler Memorial Hastanesi iş birliği ile faaliyetini sürdüren İstanbul Arel Üniversitesi Tıp Fakültesi 2020-2021 eğitim-öğretim yılında ilk öğrencilerini alarak eğitime başlamıştır.

Hekim adayları olan sizlere tıp eğitiminin temelini ve ayrıntılarını oluşturan bilgiler, alanında kendini kanıtlamış bilim insanları tarafından verilecektir. Bu sayede sadece hekimliği değil, bilimsel araştırmacılığı da öğreneceksiniz. Üniversitemizin teknolojik imkanları, gelişmiş laboratuvarları ve geniş olanakları sizlerin teoride ve pratikte yetkinlik kazanmanızı sağlayacaktır.



İstanbul Arel Üniversitesi Tıp Fakültesi'nin mevcut tüm imkanları sizlerin, ülkemizin insanlarına ve insanlığa gelecekte sağlık hizmetini en iyi şekilde verebilecek hekimler olarak yetiştirilmeniz için kullanılacaktır. Sizlere düşen görev çok çalışmak ve omuzlarınıza yüklenen bu sorumluluğun bilinci ile doktor olmanızdır.

İstanbul Arel Üniversitesi Tıp Fakültesi olarak; sizleri en yüksek düzeyde donanımlı, modern, sorgulayan, araştıran, sorumluluk sahibi ve hepsinden önemlisi önceliği insan sevgisi ve insanlığa karşılıksız hizmet olan hekimler olarak yetiştirmeyi hedefliyoruz.



2019 yılında İstanbul Arel Üniversitesi Tıp Fakültesi ile Memorial Bahçelievler Hastanesi arasında iş birliği protokolü imzalanmıştır. Halen ortak projeler yürütülmektedir ve öğrencilerimize staj imkanı sağlanmaktadır.

Başarı dileklerimizle,

ARELTECH MÜHENDİSLİK MERKEZİ

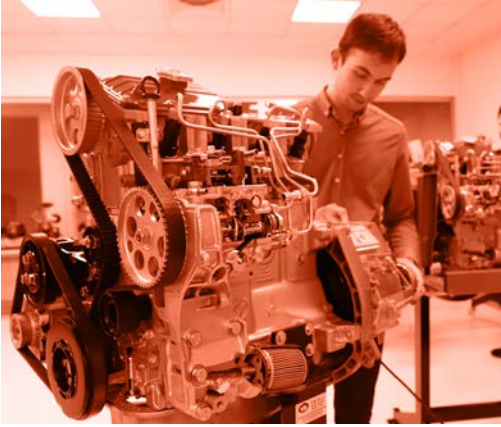

İstanbul Arel Üniversitesi Mühendislik-Mimarlık Fakültesi teknolojik altyapısını, güçlü eğitim geleneği ile harmanlayarak özellikle endüstri 4.0, derin öğrenme ve big data gibi konu ve alanları lokomotif hale getirerek önemli bir öğrenme süreci sunuyor.

Arel Teknoloji Merkezi, Marmara Bölgesinde kurulmuş en kapsamlı son teknolojiye sahip yazılım ve donanım sistemleri ile eğitim ve araştırma merkezlerinden biri oluyor...



Sektörle Önemli Bir İş Birliği

Mühendislik-Mimarlık Fakültesi, Almanya merkezli bir endüstriyel kontrol ve otomasyon şirketi olan Festo ile önemli bir iş birliği yapıyor. Mühendislik-Mimarlık Fakültesi ve AR-GE merkezlerine cihaz tedarik eden Festo, eğitimleri de sunuyor. Cihaz tedarik süreci ve eğitimlerin ardından, sektör profesyonellerine AR-GE merkezlerinde eğitim veren İstanbul Arel Üniversitesi, üniversite-iş dünyası entegrasyonu sağlanmasında önemli bir adım atılıyor.



AREL POTKAM

Polimer Teknolojileri ve Kompozit Malzemeler Araştırma Geliştirme Merkezi ArelPOTKAM sektörle iç içe çalışarak, şirketlerin ve profesyonellerin duyduğu eğitim ihtiyaçlarını karşılıyor. Öğrencilere merkez aracılığıyla projelerde görev alma ve staj olanağı sunuluyor.

Teknoloji Merkezi Öğrencilere 7/24 Açık

İstanbul Arel Üniversitesi öğrencileri, teknoloji merkezinin olanaklarından diledikleri saat faydalanabiliyor. Böylece yalnızca ders saatlerinde değil, günün her saati teknolojik uygulamalarla iç içe olma fırsatı yakalıyor.



Sanal Gerçeklik Sistematiği Kuruluyor

İstanbul Arel Üniversitesi Teknoloji Merkezinde kurulan Sanal Gerçeklik (VR) sistematiği, hem fiziki alan incelemesinde hem de yapılan çalışmalarda kullanılabilir. Ayrıca geliştirilen lazer teknolojisiyle birlikte mekan tarama olanağı da yaratılıyor.

Otomotiv Laboratuvarında Üretilen Elektrikli Araç

İstanbul Arel Üniversitesi Otomotiv Topluluğu öğrencileri, teknoloji merkezinde yer alan otomotiv laboratuvarında elektrikli araç üretimi gerçekleştirdi.

TÜBİTAK Efficiency Challenge Elektrikli Araç Yarışlarına katılan Otomotiv Topluluğu, ürettikleri araçla İstanbul Park pistinde yer aldı.



Yenilenebilir Enerji Çalışmaları

İstanbul Arel Üniversitesi teknoloji merkezi, yenilenebilir enerji alanında çalışmaların yürütülmesi amacıyla cihaz ve fiziki alan olanağı sunuyor. İstanbul Arel Üniversitesi, akademik kadrosunda da "yenilenebilir enerji" alanında çalışmalar yürüten uzman akademisyenlere yer vererek doğa ve insana dokunacak çalışmalar gerçekleştiriyor.



Kulüp ve Topluluklar

İstanbul Arel Üniversitesi, öğrencileri kulüp ve topluluk oluşturmaya teşvik ederek, çalışmalara kurumsal bir yapı ve projelere ekip bilinci kazandırılmasını sağlıyor. Mühendislik-Mimarlık Fakültesi öğrencilerinin öncülük ettiği kulüp ve topluluklar:

1. Endüstri Mühendisliği Kulübü
2. Gen-Arel Kulübü
3. İnşaat - Yapı Kulübü
4. Otomobil Sporları Kulübü
5. Arel Otomotiv Topluluğu
6. Arel Rover Team

Teknoloji Merkezi Laboratuvarları

- Biyoesinlenmiş Fonksiyonel Polimerler ve Nanomalzemeler Laboratuvarı
- Biyomalzeme Laboratuvarı
- Büyük Veri ve IoT Laboratuvarı
- Deneysel ve Ölçme Teknikleri Laboratuvarı
- Endüstri 4.0 Laboratuvarı
- Endüstriyel Elektronik Laboratuvarı
- Enerji Üretim ve Kontrol Laboratuvarı
- Fizik Laboratuvarı
- Hidrolik ve Akışkanlar Mekaniği Laboratuvarları
- İmalat ve Mekanik Laboratuvarı
- İş Etüdü ve Ergonomi Laboratuvarı
- Kalibrasyon ve Mühendislik Uygulamaları Laboratuvarı
- Kimya Laboratuvarı
- Maket Atölyesi
- Makine Laboratuvarı
- Malzeme Bilimi Laboratuvarı
- Modelleme, Benzetim ve Optimizasyon Laboratuvarı
- Moleküler ve Hücrel Araştırma Laboratuvarı
- Otomotiv Mühendisliği Laboratuvarı
- Sanal Gerçeklik Laboratuvarı
- Sayısal Elektronik ve Mikrodenetleyici Laboratuvarı
- Temel Elektrik ve Haberleşme Laboratuvarı
- TRAMLab Translasyonel Malzeme Araştırma Laboratuvarı
- Yapay Zeka ve İleri Seviye Bilgisayar Laboratuvarı
- Yapı, Yapı Malzemeleri ve Zemin Mekaniği Laboratuvarları

BAŞARIYI DESTEKLEYEN BURS & İNDİRİM SEÇENEKLERİ

Kurum İndirimleri

İstanbul Arel Üniversitesi çalışanlarının eş ve çocuklarına, AREL lisesi mezunları ve İstanbul Arel Üniversitesi mezunlarına Ön lisans, Lisans ve Yüksek Lisans/ Doktora programlarında çeşitli oranlarda burs verilmektedir.

Protokol ile kurumsal anlaşma yapılan kurum veya kuruluşlara Mütevelli Heyeti Yürütme Kurulu tarafından belirlenen oranda burs verilir.



Yöre İndirimi

Büyükçekmece, Çatalca, Beylikdüzü, Silivri ve Esenyurt ilçelerinde kendisi veya ailesinin en az 3 (üç) yıldır ikamet etmekte olduğunu belgeleyen, Yükseköğretim Kurumları Sınavı sonucuna göre Üniversite'nin Tepeköy Kemal Gözükara yerleşkesinde öğrenim görülen lisans programına yerleşip kayıt yaptıran ve bu programı ilk 5 (beş) sırada tercih etmiş olan öğrencilere ödemeleri gereken öğretim ücretine ek indirim uygulanır.

Şehit Çocukları Bursu

Üniversitemize ÖSYM ile yerleştiği tarihte şehit çocuğu olan, İstanbul Arel Üniversitesi'ni ilk 5 (beş) tercihinde yazan ve bu tercihleri içinde Üniversitemizde öğrenim görmeye hak kazanan öğrencilere uygulanan indirimdir.

Kardeş İndirimi

Üniversitemizin lisans ve ön lisans programlarında öğrenim görmekte olan her bir kardeşe indirim uygulanır.

Başarı Bursu

Üniversitemizin ön lisans ve lisans programlarında her yıl bahar dönemi sonunda GNO'ya göre, başarı sıralamasında bölüm birincilerine, gelecek akademik yılda ödemekle yükümlü oldukları ücretin %25'i oranında indirim yapılır. Burstan yararlanabilmek için öğrencinin, GNO'su 3.50 ve üzerinde olması, sıralamanın yapıldığı yılda başarısız (FF) dersi olmaması ve güz-bahar yarıyılında ilgili lisans programının müfredatına sayılan kredili normal veya fazla ders yükünü almış olması gerekir.

Tercih Bursu

ÖSYM yerleştirme puanı ile Üniversitemizin lisans ve ön lisans programlarına ilk 5 tercih sırasında yerleşen ve kayıt yaptıran öğrencilere burs imkanı sağlanır.



Onur Bursu

YKS SAY-EA ve SÖZ yerleştirme puan türlerinde ilk 4000 sıralama ile lisans programlarına (TIP Fakültesi hariç) yerleşip kayıt yaptıran öğrencilere Mütevelli Heyeti tarafından belirlenen miktarda maddi destek olarak 9 (dokuz) ay boyunca her ay şeklinde verilen burstur.

Uluslararası Bakalorya Bursu

Ücretli veya kısmi burslu programlarına yerleştirilen öğrencilerden ULUSLARARASI BAKALORYA (IB) diploması bulunan ve not ortalaması 32 veya üzerinde olanlara uygulanır.

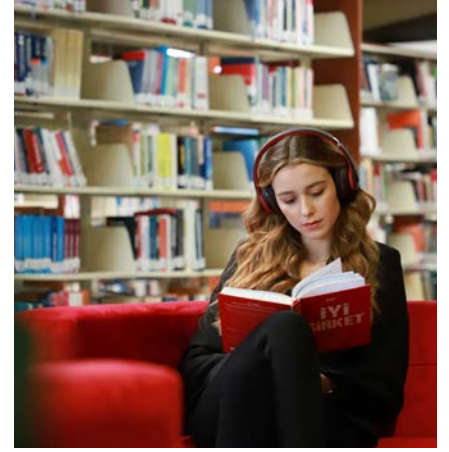

Yatay Geçiş Bursu

Kurum içi yatay geçişlerde GNO'su 2.50 üzerinde olan öğrencilerde burs kesintisi yapılmaz. Diğer üniversitelerden geçiş yapan öğrenciler için geldikleri kurum, giriş puanı ve genel not ortalaması vb. durumlara bağlı olarak Mütevelli Heyeti onayına istinaden çeşitli oranlarda burs verilir.

Spora Destek Bursu

Üniversitemizin ön lisans veya lisans programlarından birinde kayıtlı ve millî takım kadrosunda yer alan öğrencilerden, sporcu lisansları devam ettiği ve Üniversitemizin takımında yer aldıkları süre boyunca öğretim ücreti alınmaz.

Üniversitemizin ön lisans ya da lisans programlarından birinde kayıtlı ve Üniversitemizin takımlarında yer alan öğrencilerden, Üniversitemizin takımında yer aldıkları süre boyunca Mütevelli Heyetinin tarafından belirlenen oranda burs verilir.



İSTANBUL AREL ÜNİVERSİTESİ

TABAN PUAN VE BAŞARI SIRALAMALARI



LİSANS PROGRAMLARI

TIP FAKÜLTESİ

Program Adı	Puan Türü	Genel Kontenjan	Şehit Gazi Yakını Kont.	Depremzede Kontenjan	En Küçük Puan	Taban Başarı Sırası	2023 Ücret	İlk 5 Tercih Burs Oranı	İlk 5 Tercih Burslu Ücret	Yerleşke
Tıp (Burslu)	SAY	7	1	1	493,43037	21.865	-			Cevizlibağ
Tıp (%25 Burslu)	SAY	30			478,09318	33.221	₺275.625	15%	₺234.280	Cevizlibağ
Tıp (Ücretli)	SAY	12			462,55214	45.810	₺367.500	30%	₺257.250	Cevizlibağ

FEN EDEBİYAT FAKÜLTESİ

Moleküler Biyoloji ve Genetik (İng.) (Burslu)	SAY	5	1	1	397,70848	108.709				Tepekent
Moleküler Biyoloji ve Genetik (İng.) (%50 Burslu)	SAY	30			260,70202	455.000	₺94.695		₺94.695	Tepekent
Moleküler Biyoloji ve Genetik (İngilizce) (Ücretli)	SAY	4			-	-	₺189.390	30%	₺132.570	Tepekent
İngilizce Mütercim ve Tercümanlık (Burslu)	DİL	4	1	1	427,37830	15.062	-			Tepekent
İngilizce Mütercim ve Tercümanlık (%50 Burslu)	DİL	13			293,71193	65.214	₺94.695		₺94.695	Tepekent
İngilizce Mütercim ve Tercümanlık (Ücretli)	DİL	12			-	-	₺189.390	30%	₺132.570	Tepekent
Psikoloji (Burslu)	EA	13	2	1	368,45392	124.492	-			Tepekent
Psikoloji (%25 Burslu)	EA	45			308,53934	356.802	₺142.040		₺142.040	Tepekent
Psikoloji (Ücretli)	EA	40			273,38930	622.302	₺189.390	10%	₺169.880	Tepekent
Sosyoloji (Burslu)	EA	4	1	1	310,98230	342.714	-			Tepekent
Sosyoloji (%50 Burslu)	EA	25			227,48487	1.180.770	₺94.695		₺94.695	Tepekent
Türk Dili ve Edebiyatı (Burslu)	SÖZ	4	1	1	353,75523	100.278	-			Tepekent
Türk Dili ve Edebiyatı (%50 Burslu)	SÖZ	30			196,66549	1.370.810	₺94.695		₺94.695	Tepekent

GÜZEL SANATLAR FAKÜLTESİ

Grafik Tasarımı (Burslu)	EA	5	1	1	321,26587	289.128	-			Tepekent
Grafik Tasarımı (%50 Burslu)	EA	34			248,45263	896.917	₺92.165		₺92.165	Tepekent
Çizgi Film ve Animasyon (Burslu)	SÖZ	6	1	1	377,83812	49.379	-			Tepekent
Çizgi Film ve Animasyon (%50 Burslu)	SÖZ	30			236,44283	973.848	₺92.165		₺92.165	Tepekent
Çizgi Film ve Animasyon (Ücretli)	SÖZ	8			-	-	₺184.335	30%	₺129.035	Tepekent
Gastronomi ve Mutfak Sanatları Bölümü (Burslu)	SÖZ	5	1	1	390,49072	32.190	-			Tepekent
Gastronomi ve Mutfak Sanatları Bölümü (%25 Burslu)	SÖZ	24			296,86601	376.203	₺165.900	15%	₺141.015	Tepekent
Gastronomi ve Mutfak Sanatları Bölümü (Ücretli)	SÖZ	10			-	-	₺221.205	30%	₺154.840	Tepekent

İKTİSADİ VE İDARİ BİLİMLER FAKÜLTESİ

Finans ve Bankacılık (Burslu)	EA	4	1	1	305,25550	376.382	-			Tepekent
Finans ve Bankacılık (%50 Burslu)	EA	24			235,49166	1.067.806	₺92.165		₺92.165	Tepekent
Finans ve Bankacılık (Ücretli)	EA	1			-	-	₺184.335	30%	₺129.035	Tepekent
Havacılık Yönetimi (Burslu)	EA	4	1	1	319,43005	298.291	-			Tepekent
Havacılık Yönetimi (%50 Burslu)	EA	22			251,00175	865.291	₺92.165		₺92.165	Tepekent
Havacılık Yönetimi (Ücretli)	EA	3			-	-	₺184.335	30%	₺129.035	Tepekent
İşletme (Burslu)	EA	3	1	1	327,01010	262.470	-			Tepekent
İşletme (%50 Burslu)	EA	25			256,16998	803.761	₺92.165		₺92.165	Tepekent
İşletme (Ücretli)	EA	1			-	-	₺184.335	30%	₺129.035	Tepekent
İşletme (İng.) (Burslu)	EA	4	1	1	335,47710	227.180	-			Tepekent
İşletme (İng.) (%50 Burslu)	EA	24			257,67592	786.422	₺92.165		₺92.165	Tepekent
İşletme (İng.) (Ücretli)	EA	1			-	-	₺184.335	30%	₺129.035	Tepekent
Muhasebe ve Finans Yönetimi (Burslu)	EA	4	-	1	312,42425	334.736	-			Tepekent
Muhasebe ve Finans Yönetimi (%50 Burslu)	EA	21			242,47251	973.373	₺92.165		₺92.165	Tepekent
Siyaset Bilimi ve Kamu Yönetimi (Burslu)	EA	4	1	1	312,07910	336.694	-			Tepekent
Siyaset Bilimi ve Kamu Yönetimi (%50 Burslu)	EA	25			249,42138	884.942	₺92.165		₺92.165	Tepekent
Uluslararası İlişkiler (İng.) (Burslu)	EA	4	1	1		331,47525	243.572	-		Tepekent

* Tablo bilgilendirme amaçlı hazırlanmıştır, YKS kılavuzundan kontrol ediniz.

TABAN PUAN VE BAŞARI SIRALAMALARI

İKTİSADİ VE İDARİ BİLİMLER FAKÜLTESİ

Program Adı	Puan Türü	Genel Kontenjan	Taban Başarı Sırası	Taban Puanı	Yerleşke
Uluslararası İlişkiler (İngilizce) (Burslu)	EA	4	223.153	333.74024	Tepekent
Uluslararası İlişkiler (İngilizce) (%50 Burslu)	EA	24	1.838.744	171.18643	Tepekent
Uluslararası İlişkiler (İngilizce) (Ücretli)	EA	1	1.651.791	193.75941	Tepekent
Uluslararası Ticaret ve Finansman (İngilizce) (Burslu)	EA	3	221.455	334.13342	Tepekent
Uluslararası Ticaret ve Finansman (İngilizce) (%50 Burslu)	EA	21	1.404.966	211.70891	Tepekent
Uluslararası Ticaret ve Finansman (İngilizce) (Ücretli)	EA	1	1.077.463	234.95116	Tepekent
Yönetim Bilişim Sistemleri Bölümü (Burslu)	EA	7	133.051	359.21076	Tepekent
Yönetim Bilişim Sistemleri Bölümü (%50 Burslu)	EA	38	807.470	256.74038	Tepekent
Yönetim Bilişim Sistemleri Bölümü (Ücretli)	EA	4	1.075.749	235.07742	Tepekent

MÜHENDİSLİK FAKÜLTESİ

Program Adı	Puan Türü	Genel Kontenjan	Taban Başarı Sırası	Taban Puanı	Yerleşke
Bilgisayar Mühendisliği (Burslu)	SAY	7	61.535	446.37349	Tepekent
Bilgisayar Mühendisliği (%50 Burslu)	SAY	8	288.747	311.00115	Tepekent
Bilgisayar Mühendisliği (Ücretli)	SAY	39	299.230	307.89173	Tepekent
Bilgisayar Mühendisliği (İngilizce) (Burslu)	SAY	8	53.102	455.56289	Tepekent
Bilgisayar Mühendisliği (İngilizce) (%50 Burslu)	SAY	9	272.617	316.14874	Tepekent
Bilgisayar Mühendisliği (İngilizce) (Ücretli)	SAY	42	292.284	309.92154	Tepekent
Biyomedikal Mühendisliği (Burslu)	SAY	10	234.979	329.63169	Tepekent
Biyomedikal Mühendisliği (%50 Burslu)	SAY	10	259.522	320.57903	Tepekent
Elektrik-Elektronik Mühendisliği (Burslu)	SAY	4	115.491	396.19584	Tepekent
Elektrik-Elektronik Mühendisliği (%50 Burslu)	SAY	25	258.922	320.77598	Tepekent
Elektrik-Elektronik Mühendisliği (İngilizce) (Burslu)	SAY	4	90.222	417.55049	Tepekent
Elektrik-Elektronik Mühendisliği (İngilizce) (%50 Burslu)	SAY	25	298.250	308.17563	Tepekent
Endüstri Mühendisliği (İngilizce) (Burslu)	SAY	5	89.072	418.6047	Tepekent
Endüstri Mühendisliği (İngilizce) (%50 Burslu)	SAY	27	295.391	309.01675	Tepekent
Endüstri Mühendisliği (İngilizce) (Ücretli)	SAY	7	-	-	Tepekent
İnşaat Mühendisliği (Burslu)	SAY	4	257.425	321.28873	Tepekent
İnşaat Mühendisliği (%50 Burslu)	SAY	25	-	-	Tepekent
Makine Mühendisliği (Burslu)	SAY	4	130.061	385.22189	Tepekent
Makine Mühendisliği (%50 Burslu)	SAY	25	-	-	Tepekent

MİMARLIK FAKÜLTESİ

Program Adı	Puan Türü	Genel Kontenjan	Taban Başarı Sırası	Taban Puanı	Yerleşke
İç Mimarlık (Burslu)	SAY	7	264.214	318.94588	Tepekent
İç Mimarlık (%50 Burslu)	SAY	32	880.951	224.20652	Tepekent
İç Mimarlık (Ücretli)	SAY	10	890.243	223.45336	Tepekent
Mimarlık (Burslu)	SAY	4	181.350	353.74711	Tepekent
Mimarlık (%50 Burslu)	SAY	25	232.971	330.42175	Tepekent

İLETİŞİM FAKÜLTESİ

Program Adı	Puan Türü	Genel Kontenjan	Taban Başarı Sırası	Taban Puanı	Yerleşke
Gazetecilik (Burslu)	SÖZ	5	118.518	347.2173	Tepekent
Gazetecilik (%50 Burslu)	SÖZ	34	1.544.895	157.90449	Tepekent
Görsel İletişim Tasarımı (Burslu)	SÖZ	5	82.892	360.12275	Tepekent
Görsel İletişim Tasarımı (%50 Burslu)	SÖZ	30	1.513.257	175.76593	Tepekent
Görsel İletişim Tasarımı (Ücretli)	SÖZ	4	-	-	Tepekent
Halkla İlişkiler ve Reklamcılık (Burslu)	SÖZ	4	107.417	350.86682	Tepekent
Halkla İlişkiler ve Reklamcılık (%50 Burslu)	SÖZ	22	1.531.353	169.87223	Tepekent
Halkla İlişkiler ve Reklamcılık (Ücretli)	SÖZ	3	1.429.717	190.16703	Tepekent
Sinema ve Televizyon (Burslu)	SÖZ	4	90.467	357.07960	Tepekent
Sinema ve Televizyon (%50 Burslu)	SÖZ	22	1.535.245	167.93861	Tepekent
Sinema ve Televizyon (Ücretli)	SÖZ	3	1.544.588	158.69514	Tepekent
Yeni Medya ve İletişim (Burslu)	SÖZ	5	95.128	355.28493	Tepekent
Yeni Medya ve İletişim (%50 Burslu)	SÖZ	28	1.535.740	167.63497	Tepekent
Yeni Medya ve İletişim (Ücretli)	SÖZ	6	1.487.410	181.29754	Tepekent

*Tablo geçmiş yıl verileriyle bilgilendirme amaçlı hazırlanmıştır, 2024-2025 eğitim yılı bilgilerini YKS kılavuzu ve aday.arel.edu.tr sayfasından kontrol ediniz.

TABAN PUAN VE BAŞARI SIRALAMALARI

SAĞLIK BİLİMLERİ FAKÜLTESİ

Program Adı	Puan Türü	Genel Kontenjan	Taban Başarı Sırası	Taban Puanı	Yerleşke
Beslenme ve Diyetetik (Burslu)	SAY	5	237.435	328.69173	Cevizlibağ
Beslenme ve Diyetetik (%50 Burslu)	SAY	30	1.446.191	175.71806	Cevizlibağ
Beslenme ve Diyetetik (Ücretli)	SAY	4	867.561	225.29888	Cevizlibağ
Çocuk Gelişimi (Burslu)	EA	7	280.876	321.62112	Cevizlibağ
Çocuk Gelişimi (%50 Burslu)	EA	40	1.858.970	153.55684	Cevizlibağ
Çocuk Gelişimi (Ücretli)	EA	2	1.667.324	192.50778	Cevizlibağ
Fizyoterapi ve Rehabilitasyon (Burslu)	SAY	5	282.672	312.89245	Cevizlibağ
Fizyoterapi ve Rehabilitasyon (%50 Burslu)	SAY	30	1.443.568	176.11477	Cevizlibağ
Fizyoterapi ve Rehabilitasyon(Ücretli)	SAY	4	991.873	215.48858	Cevizlibağ
Hemşirelik (Burslu)	SAY	11	182.096	353.36752	Cevizlibağ
Hemşirelik (%25 Burslu)	SAY	43	722.714	238.03197	Cevizlibağ
Hemşirelik (Ücretli)	SAY	29	788.338	231.99037	Cevizlibağ
Sağlık Yönetimi (Burslu)	EA	4	389.999	303.27483	Cevizlibağ
Sağlık Yönetimi (%50 Burslu)	EA	25	1.769.240	182.90210	Cevizlibağ
Sosyal Hizmet (Burslu)	EA	4	408.105	300.63553	Cevizlibağ
Sosyal Hizmet (%50 Burslu)	EA	25	1.796.123	179.52735	Cevizlibağ

MESLEK YÜKSEKOKULU

Program Adı	Puan Türü	Genel Kontenjan	Taban Başarı Sırası	Taban Puanı	Yerleşke
Adalet (Burslu)	TYT	10	611.158	325.88821	Tepekent
Adalet (%25 Burslu)	TYT	33	2.474.405	205.21500	Tepekent
Adalet (Ücretli)	TYT	30	2.652.035	195.82237	Tepekent
Ağız ve Diş Sağlığı (Burslu)	TYT	9	674.953	319.08478	Cevizlibağ
Ağız ve Diş Sağlığı (%25 Burslu)	TYT	51	2.669.714	194.77598	Cevizlibağ
Ağız ve Diş Sağlığı (Ücretli)	TYT	4	2.130.836	222.18841	Cevizlibağ
Anestezi (Burslu)	TYT	12	495.783	339.92127	Cevizlibağ
Anestezi (%25 Burslu)	TYT	40	1.874.925	235.46991	Cevizlibağ
Anestezi (Ücretli)	TYT	36	2.186.514	219.41083	Cevizlibağ
Anestezi (İ.Ö.)(Burslu)	TYT	5	553.180	332.65489	Cevizlibağ
Anestezi (İ.Ö.)(%25 Burslu)	TYT	20	1.823.457	238.25526	Cevizlibağ
Anestezi (İ.Ö.)(Ücretli)	TYT	14	1.964.597	230.71252	Cevizlibağ
Aşçılık (Burslu)	TYT	8	685.856	317.97611	Tepekent
Aşçılık (%25 Burslu)	TYT	27	2.788.164	186.39133	Tepekent
Aşçılık (Ücretli)	TYT	24	2.885.580	168.82538	Tepekent
Bankacılık ve Sigortacılık (Burslu)	TYT	6	831.270	304.39342	Tepekent
Bankacılık ve Sigortacılık (%50 Burslu)	TYT	38	2.451.599	206.35436	Tepekent
Bankacılık ve Sigortacılık (İ.Ö.)(Burslu)	TYT	4	903.445	298.26184	Cevizlibağ
Bankacılık ve Sigortacılık (İ.Ö.)(%50 Burslu)	TYT	30	2.410.733	208.39292	Cevizlibağ
Bilgisayar Destekli Tasarım ve Animasyon (Burslu)	TYT	7	490.472	340.61682	Tepekent
Bilgisayar Destekli Tasarım ve Animasyon (%25 Burslu)	TYT	42	2.884.225	169.60290	Tepekent
Bilgisayar Programcılığı (Burslu)	TYT	13	337.905	364.73147	Tepekent
Bilgisayar Programcılığı (%25 Burslu)	TYT	45	1.561.083	253.13547	Tepekent
Bilgisayar Programcılığı (Ücretli)	TYT	40	2.291.685	214.24261	Tepekent
Bilgisayar Programcılığı (İ.Ö.)(Burslu)	TYT	10	415.430	351,41739	Cevizlibağ
Bilgisayar Programcılığı (İ.Ö.)(%25 Burslu)	TYT	31	1.928.815	232.60426	Cevizlibağ
Bilgisayar Programcılığı (İ.Ö.)(Ücretli)	TYT	28	2.115.009	222.98361	Cevizlibağ
Çocuk Gelişimi (Burslu)	TYT	8	894.575	298,99395	Cevizlibağ
Çocuk Gelişimi (%25 Burslu)	TYT	27	2.824.632	182.65352	Cevizlibağ
Çocuk Gelişimi (Ücretli)	TYT	24	2.885.667	168.77375	Cevizlibağ
Çocuk Gelişimi (İ.Ö.)(Burslu)	TYT	5	887.929	299.56197	Cevizlibağ
Çocuk Gelişimi (İ.Ö.)(%25 Burslu)	TYT	18	2.861.769	176.92147	Cevizlibağ
Çocuk Gelişimi (İ.Ö.)(Ücretli)	TYT	16	2.892.685	161.45181	Cevizlibağ

*Tablo geçmiş yıl verileriyle bilgilendirme amaçlı hazırlanmıştır, 2024-2025 eğitim yılı bilgilerini YKS kılavuzu ve aday.arel.edu.tr sayfasından kontrol ediniz.

TABAN PUAN VE BAŞARI SIRALAMALARI

MESLEK YÜKSEKOKULU					
Program Adı	Puan Türü	Genel Kontenjan	Taban Başarı Sırası	Taban Puanı	Yerleşke
Diş Ticaret (Burslu)	TYT	7	799.784	307,17006	Tepekent
Diş Ticaret (%50 Burslu)	TYT	30	2.148.697	221.29399	Tepekent
Diş Ticaret (Ücretli)	TYT	12	2.505.564	203.67319	Tepekent
Diş Protez Teknolojisi (Burslu)	TYT	7	617.086	325,24422	Cevizlibağ
Diş Protez Teknolojisi (%25 Burslu)	TYT	24	2.005.059	228.60314	Cevizlibağ
Diş Protez Teknolojisi (Ücretli)	TYT	22	2.320.342	212.83766	Cevizlibağ
Elektrik (Burslu)	TYT	7	809.398	306.31406	Tepekent
Elektrik (%50 Burslu)	TYT	42	2.850.083	179.11583	Tepekent
Elektrik (İ.Ö.)(Burslu)	TYT	6	796.929	307,42193	Cevizlibağ
Elektrik (İ.Ö.)(%50 Burslu)	TYT	38	2.404.530	208.69996	Cevizlibağ
Elektronik Teknolojisi (Burslu)	TYT	6	798.635	307,27143	Tepekent
Elektronik Teknolojisi (%50 Burslu)	TYT	35	2.832.506	181.67608	Tepekent
Fizyoterapi (Burslu)	TYT	12	678.650	318.71006	Cevizlibağ
Fizyoterapi (%25 Burslu)	TYT	40	2.889.364	165.92511	Cevizlibağ
Fizyoterapi (Ücretli)	TYT	36	2.892.669	161.48484	Cevizlibağ
Fizyoterapi (İ.Ö.)(Burslu)	TYT	5	694.588	317,09731	Cevizlibağ
Fizyoterapi (İ.Ö.)(%25 Burslu)	TYT	18	2.892.975	160.89927	Cevizlibağ
Fizyoterapi (İ.Ö.)(Ücretli)	TYT	16	2.873.416	173.99025	Cevizlibağ
Grafik Tasarımı (Burslu)	TYT	12	631.248	323.67735	Tepekent
Grafik Tasarımı (%25 Burslu)	TYT	58	2.873.926	173.84141	Tepekent
Grafik Tasarımı (Ücretli)	TYT	18	2.844.643	179.98300	Tepekent
Grafik Tasarımı (İ.Ö.)(Burslu)	TYT	7	638.280	322.93261	Cevizlibağ
Grafik Tasarımı (İ.Ö.)(%25 Burslu)	TYT	32	2.874.592	173.62759	Cevizlibağ
Grafik Tasarımı (İ.Ö.)(Ücretli)	TYT	10	2.805.131	184.78619	Cevizlibağ
İlk ve Acil Yardım (Burslu)	TYT	12	566.716	331.03540	Cevizlibağ
İlk ve Acil Yardım (%25 Burslu)	TYT	40	1.896.005	234.33518	Cevizlibağ
İlk ve Acil Yardım (Ücretli)	TYT	36	2.469.436	205.46453	Cevizlibağ
İlk ve Acil Yardım (İ.Ö.)(Burslu)	TYT	5	601.699	326,94888	Cevizlibağ
İlk ve Acil Yardım (İ.Ö.)(%25 Burslu)	TYT	18	1.937.629	232.13344	Cevizlibağ
İlk ve Acil Yardım (İ.Ö.)(Ücretli)	TYT	16	2.219.410	217.78819	Cevizlibağ
İnsan Kaynakları Yönetimi (Burslu)	TYT	5	862.193	301,71110	Tepekent
İnsan Kaynakları Yönetimi (%50 Burslu)	TYT	34	2.818.241	183.38614	Tepekent
İnşaat Teknolojisi (Burslu)	TYT	7	782.999	308.68045	Tepekent
İnşaat Teknolojisi (%50 Burslu)	TYT	42	2.668.297	194.86218	Tepekent
İnşaat Teknolojisi (İ.Ö.)(Burslu)	TYT	4	817.344	305.60950	Cevizlibağ
İnşaat Teknolojisi (İ.Ö.)(%50 Burslu)	TYT	28	2.762.919	188.52391	Cevizlibağ
İş Sağlığı ve Güvenliği (Burslu)	TYT	5	875.136	300.62563	Tepekent
İş Sağlığı ve Güvenliği (%50 Burslu)	TYT	31	2.849.520	179.21067	Tepekent
İşletme Yönetimi (Burslu)	TYT	5	807.262	306.50553	Tepekent
İşletme Yönetimi (%50 Burslu)	TYT	34	2.439.627	206.95352	Tepekent
Lojistik (Burslu)	TYT	7	781.932	308.77512	Tepekent
Lojistik (%50 Burslu)	TYT	42	2.496.806	204.10067	Tepekent
Makine (Burslu)	TYT	7	643.670	322.35538	Tepekent
Makine (%50 Burslu)	TYT	42	2.801.127	185.18389	Tepekent
Mekatronik Programı (Burslu)	TYT	8	543.123	333.88199	Tepekent
Mekatronik Programı (%25 Burslu)	TYT	39	2.867.108	175.68665	Tepekent
Mekatronik Programı (Ücretli)	TYT	12	2.848.146	179.43255	Tepekent
Mimari Restorasyon (Burslu)	TYT	7	732.486	313.42219	Tepekent
Mimari Restorasyon (%50 Burslu)	TYT	32	2.619.145	197.68553	Tepekent
Mimari Restorasyon (Ücretli)	TYT	10	2.877.722	172.51707	Tepekent
Mimari Restorasyon (İ.Ö.)(Burslu)	TYT	4	845.394	303.15904	Cevizlibağ
Mimari Restorasyon (İ.Ö.)(%50 Burslu)	TYT	16	2.572.496	200.19499	Cevizlibağ
Mimari Restorasyon (İ.Ö.)(Ücretli)	TYT	5	2.681.726	194.04379	Cevizlibağ

*Tablo geçmiş yıl verileriyle bilgilendirme amaçlı hazırlanmıştır, 2024-2025 eğitim yılı bilgilerini YKS kılavuzu ve aday.arel.edu.tr sayfasından kontrol ediniz.

TABAN PUAN VE BAŞARI SIRALAMALARI

MESLEK YÜKSEKOKULU					
Program Adı	Puan Türü	Genel Kontenjan	Taban Başarı Sırası	Taban Puanı	Yerleşke
Moda Tasarımı (Burslu)	TYT	7	723.605	314.27894	Tepekent
Moda Tasarımı (%50 Burslu)	TYT	39	2.627.869	197.20234	Tepekent
Muhasebe ve Vergi Uygulamaları (Burslu)	TYT	7	826.608	304.80800	Tepekent
Muhasebe ve Vergi Uygulamaları (%50 Burslu)	TYT	42	2.665.263	195.04209	Tepekent
Optisyenlik (Burslu)	TYT	10	777.885	309.14497	Cevizlibağ
Optisyenlik (%25 Burslu)	TYT	33	2.784.946	186.67621	Cevizlibağ
Optisyenlik (Ücretli)	TYT	29	2.834.310	181.44474	Cevizlibağ
Optisyenlik (İ.Ö.)(Burslu)	TYT	7	686.231	317.94242	Cevizlibağ
Optisyenlik (İ.Ö.)(%25 Burslu)	TYT	33	2.827.317	182.32495	Cevizlibağ
Optisyenlik (İ.Ö.)(Ücretli)	TYT	10	2.850.100	179.11326	Cevizlibağ
Radyo ve Televizyon Programcılığı (Burslu)	TYT	4	829.193	304.58145	Tepekent
Radyo ve Televizyon Programcılığı (%50 Burslu)	TYT	30	2.882.750	170.39969	Tepekent
Radyo ve Televizyon Programcılığı (İ.Ö.)(Burslu)	TYT	4	981.653	292.01784	Cevizlibağ
Radyo ve Televizyon Programcılığı (İ.Ö.)(%50 Burslu)	TYT	30	2.873.059	174.09247	Cevizlibağ
Sivil Hava Ulaştırma İşletmeciliği (Burslu)	TYT	5	820.293	305.35670	Tepekent
Sivil Hava Ulaştırma İşletmeciliği (%50 Burslu)	TYT	34	2.384.279	209.68904	Tepekent
Sivil Hava Ulaştırma İşletmeciliği (İ.Ö.)(Burslu)	TYT	4	843.853	303.29388	Cevizlibağ
Sivil Hava Ulaştırma İşletmeciliği (İ.Ö.)(%50 Burslu)	TYT	24	2.438.348	207.01843	Cevizlibağ
Sivil Havacılık Kabin Hizmetleri (Burslu)	TYT	12	655.907	321.05457	Tepekent
Sivil Havacılık Kabin Hizmetleri (%25 Burslu)	TYT	40	2.500.773	203.90454	Tepekent
Sivil Havacılık Kabin Hizmetleri (Ücretli)	TYT	36	2.863.545	176.53310	Tepekent
Sivil Havacılık Kabin Hizmetleri (İ.Ö.)(Burslu)	TYT	8	695.090	317.04572	Cevizlibağ
Sivil Havacılık Kabin Hizmetleri (İ.Ö.)(%25 Burslu)	TYT	39	2.726.811	191.14707	Cevizlibağ
Sivil Havacılık Kabin Hizmetleri (İ.Ö.)(Ücretli)	TYT	12	2.867.658	175.54190	Cevizlibağ
Tıbbi Dokümantasyon ve Sekreterlik (Burslu)	TYT	5	634.213	323.36404	Cevizlibağ
Tıbbi Dokümantasyon ve Sekreterlik (%50 Burslu)	TYT	23	1.663.598	247.15556	Cevizlibağ
Tıbbi Dokümantasyon ve Sekreterlik (Ücretli)	TYT	14	2.792.440	186.01236	Cevizlibağ
Tıbbi Dokümantasyon ve Sekreterlik (İ.Ö.)(Burslu)	TYT	4	778.216	309.11573	Cevizlibağ
Tıbbi Dokümantasyon ve Sekreterlik (İ.Ö.)(%50 Burslu)	TYT	15	2.044.692	226.55880	Cevizlibağ
Tıbbi Dokümantasyon ve Sekreterlik (İ.Ö.)(Ücretli)	TYT	10	2.727.338	191.10848	Cevizlibağ
Tıbbi Görüntüleme Teknikleri (Burslu)	TYT	10	672.829	319.30144	Cevizlibağ
Tıbbi Görüntüleme Teknikleri (%25 Burslu)	TYT	36	2.809.806	184.30364	Cevizlibağ
Tıbbi Görüntüleme Teknikleri (Ücretli)	TYT	32	2.883.747	169.87222	Cevizlibağ
Tıbbi Görüntüleme Teknikleri (İ.Ö.)(Burslu)	TYT	5	770.181	309.85851	Cevizlibağ
Tıbbi Görüntüleme Teknikleri (İ.Ö.)(%25 Burslu)	TYT	18	2.779.872	187.11778	Cevizlibağ
Tıbbi Görüntüleme Teknikleri (İ.Ö.)(Ücretli)	TYT	16	2.843.921	180.08825	Cevizlibağ
Tıbbi Laboratuvar Teknikleri (Burslu)	TYT	10	748.413	311.89258	Cevizlibağ
Tıbbi Laboratuvar Teknikleri (%25 Burslu)	TYT	36	2.867.773	175.51135	Cevizlibağ
Tıbbi Laboratuvar Teknikleri (Ücretli)	TYT	32	2.854.291	178.39936	Cevizlibağ
Tıbbi Laboratuvar Teknikleri (İ.Ö.)(Burslu)	TYT	5	814.668	305.84849	Cevizlibağ
Tıbbi Laboratuvar Teknikleri (İ.Ö.)(%25 Burslu)	TYT	18	2.879.506	171.82885	Cevizlibağ
Tıbbi Laboratuvar Teknikleri (İ.Ö.)(Ücretli)	TYT	16	2.880.673	171.39272	Cevizlibağ
Turist Rehberliği (Burslu)	TYT	4	468.147	343.67267	Tepekent
Turist Rehberliği (%50 Burslu)	TYT	25	2.306.941	213.49753	Tepekent
Turist Rehberliği (İ.Ö.)(Burslu)	TYT	4	397.255	354.31181	Cevizlibağ
Turist Rehberliği (İ.Ö.)(%50 Burslu)	TYT	25	2.149.067	221.27496	Cevizlibağ
Uçak Teknolojisi (Burslu)	TYT	11	407.638	352.65710	Tepekent
Uçak Teknolojisi (%25 Burslu)	TYT	38	1.574.234	252.36415	Tepekent
Uçak Teknolojisi (Ücretli)	TYT	35	2.464.736	205.69986	Tepekent
Uygulamalı İngilizce ve Çevirmenlik (Burslu)	TYT	8	343.442	363.70442	Tepekent
Uygulamalı İngilizce ve Çevirmenlik (%50 Burslu)	TYT	42	2.887.908	167.23014	Tepekent
Uygulamalı İngilizce ve Çevirmenlik (İ.Ö.)(Burslu)	TYT	5	275.844	377.73290	Cevizlibağ
Uygulamalı İngilizce ve Çevirmenlik (İ.Ö.)(%50 Burslu)	TYT	30	2.878.129	172.37611	Cevizlibağ

*Tablo geçmiş yıl verileriyle bilgilendirme amaçlı hazırlanmıştır, 2024-2025 eğitim yılı bilgilerini YKS kılavuzu ve aday.arel.edu.tr sayfasından kontrol ediniz.

1990

Arel Anaokulu, ilkokulu, Ortaokulu ve Anadolu Lisesi eğitim-öğretime başladı.

1994

Arel Eğitim Kurumları ilk mezunlarını verdi.

2007 - 2008

Kemal Gözükara liderliğinde ve 'nitelikli eğitim kadrosu ile araştırmacı, yenilikçi, yaratıcı, özgürlükçü bireyler yetiştirme hedefiyle' Küçükçekmece-Sefaköy Yerleşkesinde T.C. İstanbul Arel Üniversitesi kuruldu.

2009

Büyükçekmece-Tepekent Kemal Gözükara Yerleşkesi açıldı.

2013

Yükseköğretim Kurumu onaylı "Mükemmeliyet Belgesi" alındı.

dünden bugüne

**AREL
ÜNİVERSİTESİ**

2018

"ISO:9001:2015 Kalite Belgelendirmesi" çalışmaları başlatıldı. Özgür Gözükara, Mütevelli Heyet Başkanlığı bayrağını Kurucu/Onursal Başkan Kemal Gözükara'dan devraldı.

2019

Cevizlibağ Sağlık Yerleşkesi kuruldu.

2020

Öğrenci odaklı yaklaşım ile Öğrenci Rektör Danışmanları görevlerine başladı.

2021-2022

Kemal Gözükara Yerleşkesinde Teknoloji Merkezi (ArelTech) kuruldu.

2021-22 Akademik Yılı Mezuniyet Töreni ile Ülkemizde Öğrencilere ilk NFT Diploma verildi.

2023

Yükseköğretim Kalite Kurulu (YÖKAK) tarafından "Kurumsal Akreditasyon Programı" kapsamında Üniversitemiz akredite edilmiştir.



T.C. İSTANBUL AREL ÜNİVERSİTESİ

KEMAL GÖZÜKARA YERLEŞKESİ
Türkoba Mahallesi, Erguvan Sokak, No: 26/K
34537 Tepekent-Büyükçekmece / İstanbul

CEVİZLIBAĞ YERLEŞKESİ
Merkez Efendi Mahallesi, Londra Asfaltı No: 1/3
34015 Cevizlibağ-Zeytinburnu / İstanbul

HAZIRLIK SINIFI - LİSANSÜSTÜ EĞİTİM ENSTİTÜSÜ
Halkalı Cad. No: 62 Kat: 1-2-3.
34295 Sefaköy-Küçükçekmece / İstanbul

0850 850 27 35 | www.arel.edu.tr | arel@arel.edu.tr